

QuickSleeper®

MANUFACTURED IN FRANCE

Всесторонняя поддержка

- + **Простой доступ** ко всем учебным материалам и видео.
- + **Полное руководство для** простого начала работы с QuickSleeper.
- + **Клинические видео** с примерами анестезии детей и взрослых в разных квадрантах.
- + **Клинический вопрос?** На него ответить врач-терапевт с опытом выполнения osteоцентральной анестезии.

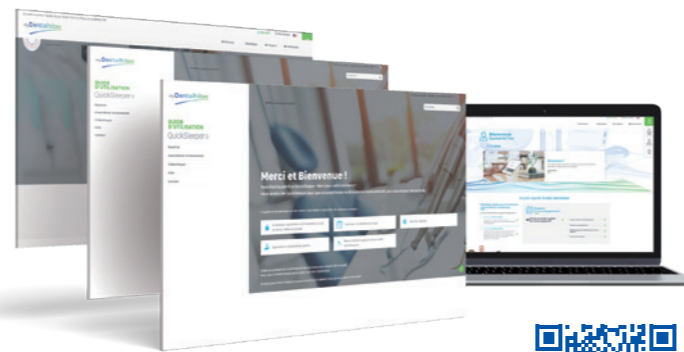

+ Библиография



QuickSleeper®

"Для меня Quicksleeper абсолютно изменил подход к работе. Снизился уровень стресса из-за неудачной анестезии, я стал делать эффективную анестезию с меньшим объемом анестетика. В экстренных случаях с пульпитом на нижней шестерке я легко добиваюсь обезболивания с одной osteоцентральной инъекцией и одной карпулой анестетика, инъекция безболезненна для пациента и я могу приступить к работе сразу после введения, без ожидания. Большинство пациентов спрашивают меня «а где игла и когда укол?», это настоящее облегчение и для них, и для меня."

Все процедуры я теперь провожу быстрее и комфортнее. Пациенты также ценят, что нет онемения нижней губы (так называемый симптом Винсента). Quicksleeper это безусловно комфорт для пациента, но прежде всего - для меня, как для врача."

Д-р А. Сетте -
терапевт,
Морсан-ла-Нувель
(Франция)



Dentahitec



Photos: DDF. Non-contractual documents and photos. philippe@chaurvine.net

Эффективная и безболезненная
анестезия с немедленным действием

Dentahitec

Остеоцентральная анестезия

Самое важное

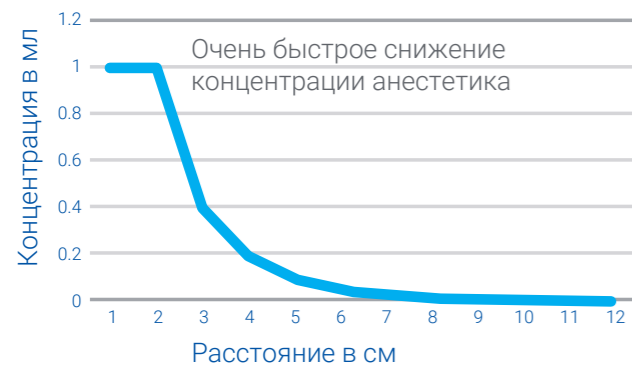

Особенно эффективная методика

"Раствор анестетика вводится максимально близко к апексу, который и является нашей целью. Мы знаем, что неудачная анестезия зачастую обусловлена тем, что место введения находится далеко от цели, что приводит к снижению концентрации анестетика, а значит и его эффективности"

Д-р. П.Ю. Гро - терапевт, Брен (Франция)

Эффективная практика!

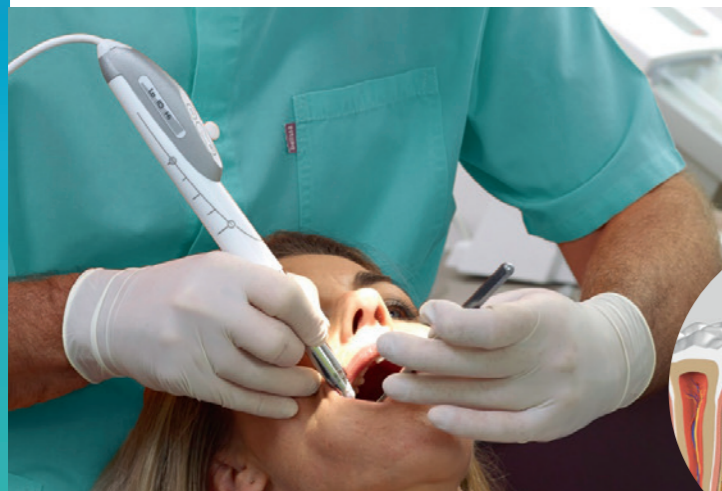

Эффективность основана на простом 3-шаговом протоколе:

1. Безболезненная анестезия прикрепленной десны.
2. Перфорация костной ткани.
3. Введение анестетика в непосредственной близости от апекса для немедленного действия.

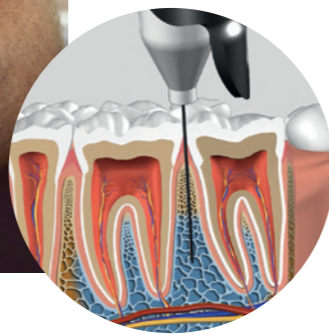

Оптимизируйте количество инъекций анестетика, отказавшись от дополнительных небных и язычных инъекций.

Данные носят исключительно информационный характер и могут меняться в зависимости от концентрации вазоконстриктора, пациента и патологии.

- **Глубокая анестезия:** пульпэктомия, пульпотомия, эндодонтическое лечение, удаление, глубокий кюретаж, нескольких зубов, пульпит
- **Менее глубокая анестезия:** лечение дентина и эмали
- **Лечение эмали, скейлинг**

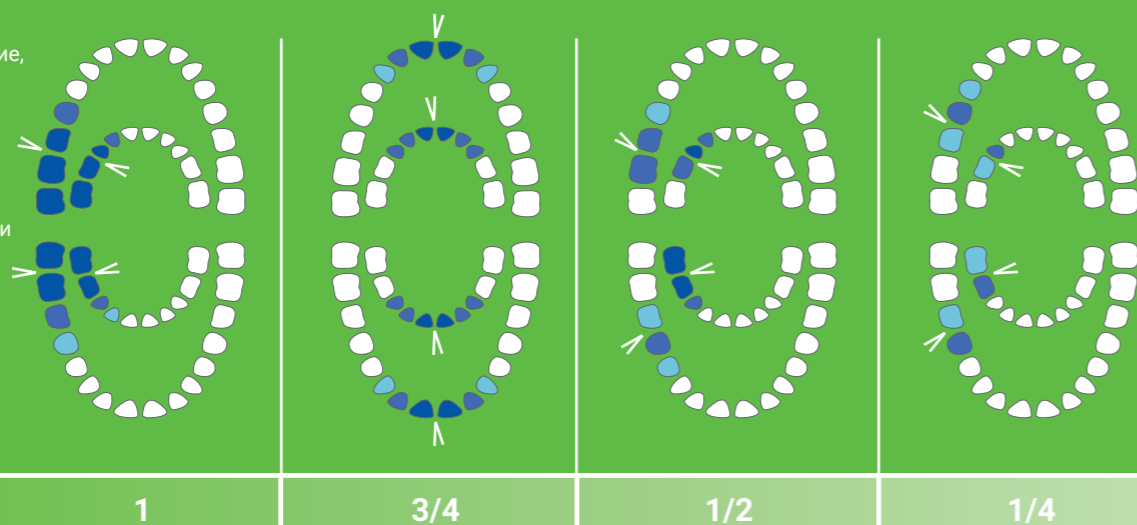

Преимущества остеоцентральной анестезии с аппаратом QuickSleeper :

- + Немедленная, безболезненная и глубокая анестезия
- + Эффективное обезболивание моляров нижней челюсти с пульптом
- + Нет онемения мягких тканей
- + Контроль количества вводимого анестетика
- + Обезболивание одной инъекцией до 6 зубов.
- + Работа в нескольких квадрантах за один прием
- + Позволяет проводить продолжительное лечение



QuickSleeper показал себя (...) высокопроизводительным инструментом для хирургов-стоматологов; он позволяет повысить качество лечения по многим параметрам. Д-р Д. Жердоль - Эстетическая стоматология, Монтрё (Швейцария)

QuickSleeper 5

